

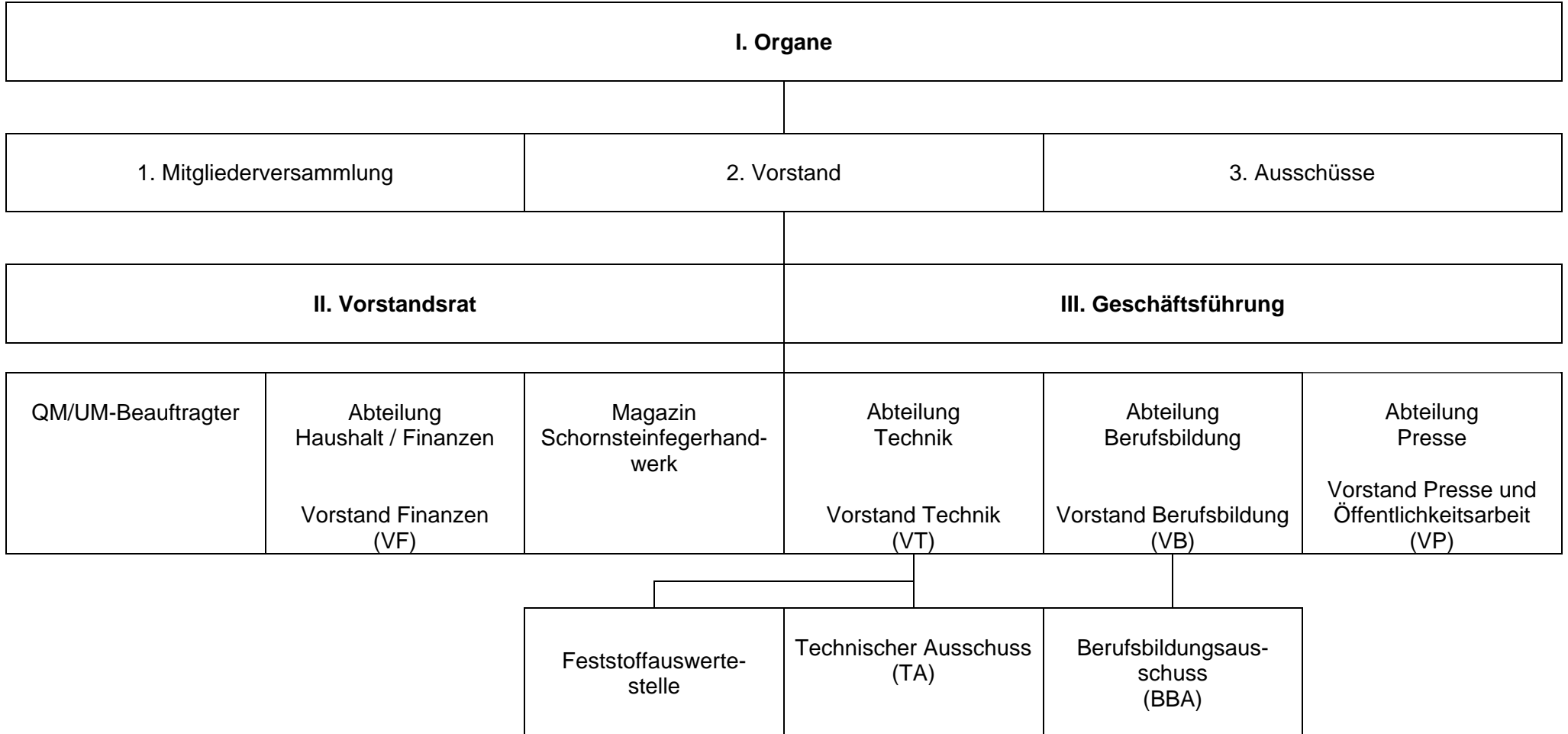

**Organisationsstruktur des Schornsteinfegerhandwerks**

**Bundesverband -Zentralinnungsverband (ZIV)-**





Organisationsstruktur des Schornsteinfegerhandwerks

16 Landesverbände

46 Schornsteinfegerinnungen

L.01 Baden- Württem- berg	L.02 Bayern	L.03 Berlin	L.04 Branden- burg	L.05 Bremen	L.06 Hamburg	L.07 Hessen	L.08 Mecklen- burg- Vorpom- mern	L.09 Nieder- sachsen	L.10 Nordrhein- Westfalen	L.11 Rheinland- Pfalz	L.12 Saarland	L.13 Sachsen	L.14 Sachsen- Anhalt	L.15 Schleswig- Holstein	L.16 Thüringen
BW	BY	BE	BB	HB	HH	HE	MV	NI	NW	RP	SL	SA	ST	SH	TH

I.01 Freiburg	I.01 Oberbay- ern	I.01 Cottbus	I.01 Darmstadt	I.01 Ostfries- land	I.01 Aachen	I.01 Koblenz	I.01 Bautzen	I.01 Altmark	I.01 Flensburg
I.02 Karlsruhe	I.02 Niederbay- ern	I.02 Frankfurt (Oder)	I.02 Kassel	I.02 Braun- schweig	I.02 Arnsberg	I.02 Montabaur	I.02 Chemnitz	I.02 Halle	I.02 Lübeck
I.03 Stuttgart	I.03 Oberpfalz	I.03 Potsdam	I.03 Rhein-Main	I.03 Hannover	I.03 Detmold	I.03 Pfalz	I.03 Dresden	I.03 Magdeburg	
I.04 Tübingen	I.04 Oberfran- ken			I.04 Südnieder- sachsen	I.04 Düsseldorf	I.04 Rheinhes- sen	I.04 Leipzig		
	I.05 Mittelfran- ken			I.05 Lüneburger Heide	I.05 Köln	I.05 Trier	I.05 Zwickau		
	I.06 Unterfran- ken			I.06 Oldenburg	I.06 Münster				
	I.07 Schwaben- Augsburg			I.07 Osnabrück					
				I.08 Stade					



Organisationsstruktur des Schornsteinfegerhandwerks

12 Bildungsstätten

42 Prüfstände

L.01 Baden- Württemberg	L.02 Bayern	L.03 Berlin	L.04 Branden- burg	L.05 Bremen	L.06 Hamburg	L.07 Hessen	L.08 Mecklen- burg- Vorpom- mern	L.09 Nieder- sachsen	L.10 Nordrhein- Westfalen	L.11 Rheinland- Pfalz	L.12 Saarland	L.13 Sachsen	L.14 Sachsen- Anhalt	L.15 Schleswig- Holstein	L.16 Thüringen
BW	BY	BE	BB	HB	HH	HE	MV	NI	NW	RP	SL	SA	ST	SH	TH
	S.01 Oberbay- ern		S.01 Branden- burg			S.01 Bebra	S.01 Klein- Schwaß	S.01 Langenha- gen	S.01 Dülmen	S.01 Kaiserslau- tern	S.01 St. Ingbert- Rohrbach	S.01 Rote Jahne	S.01 Rote Jahne		S.01 Rote Jahne
	S.02 Niederbay- ern								S.02 Aachen						
	S.03 AZ Mühl- bach														
P.01 Freiburg	P.01 Oberbay- ern	P.01 Berlin	P.01 Ludwigs- felde	P.01 Bremen	P.01 Hamburg	P.01 Darmstadt	P.01 Klein- Schwaß	P.01 Aurich	P.01 Aachen	P.01 Kaiserslau- tern	P.01 St. Ingbert- Rohrbach	P.01 Rote Jahne	P.01 Egeln	P.01 Neumüns- ter	P.01 Utzberg
P.02 Karlsruhe	P.02 Niederbay- ern					P.02 Kassel		P.02 Braun- schweig	P.02 Arnsberg	P.02 Koblenz			P.02 Halle		
P.03 Stuttgart	P.03 Oberpfalz					P.03 Rhein-Main		P.03 Laatzen- Hannover	P.03 Detmold	P.03 Trier					
P.04 Tübingen	P.04 Oberfran- ken							P.04 Lüneburg	P.04 Düsseldorf						
	P.05 Mittelfran- ken							P.05 Oldenburg	P.05 Köln						
	P.06 Unterfran- ken							P.06 Fürstena- Osnabrück	P.06 Münster						
	P.07 Schwaben- Augsburg							P.07 Stade							
								P.08 Alfeld/ Leine							



**Organisationsstruktur des Schornsteinfegerhandwerks**

**7766 Kehrbezirke (K) / 7667 Innungsmitglieder (M.)  
4 Verkaufseinrichtungen**

L.01 Baden- Württem- berg	L.02 Bayern	L.03 Berlin	L.04 Branden- burg	L.05 Bremen	L.06 Hamburg	L.07 Hessen	L.08 Mecklen- burg- Vorpom- mern	L.09 Nieder- sachsen	L.10 Nordrhein- Westfalen	L.11 Rheinland- Pfalz	L.12 Saarland	L.13 Sachsen	L.14 Sachsen- Anhalt	L.15 Schleswig- Holstein	L.16 Thüringen
BW	BY	BE	BB	HB	HH	HE	MV	NI	NW	RP	SL	SA	ST	SH	TH
	V.01 BFV München					V.01 EGS Frankfurt		V.01 Braun- schweig	V.01 Köln						
K. 925	K. 1392	K. 223	K. 255	K. 69	K. 110	K. 583	K. 168	K. 866	K. 1512	K. 481	K. 130	K. 324	K. 247	K. 276	K. 205
M. 920	M. 1392	M. 221	M. 255	M. 69	M. 110	M. 571	M. 151	M. 865	M. 1511	M. 477	M. 130	M. 277	M. 247	M. 275	M. 214

Bearbeitungsstand: 01.07.2009